

PROYECTO DE REHABILITACIÓN INTEGRAL DE LA CASA DE LA CULTURA en OLMEDA DE LAS FUENTES (MADRID)

ARQUITECTO: HORACIO FERNÁNDEZ DEL CASTILLO SÁINZ

ENERO 2020

ESTADO REFORMADO	PLANO	ER2
PLANTA BAJA	ESCALA:	1/50

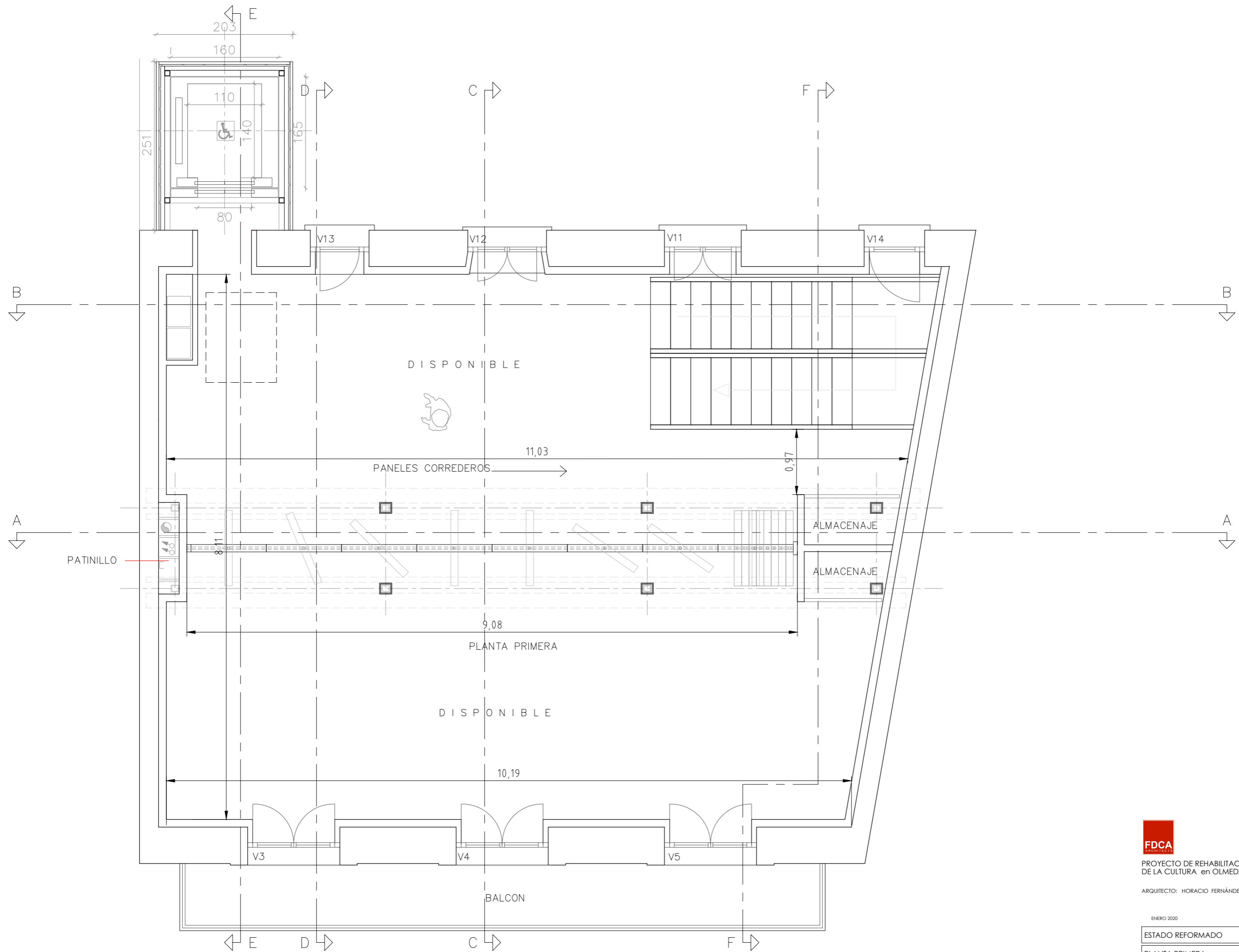

PROYECTO DE REHABILITACIÓN INTEGRAL DE LA CASA DE LA CULTURA en OLMEDA DE LAS FUENTES (MADRID)

ARQUITECTO: HORACIO FERNÁNDEZ DEL CASTILLO SÁINZ

ENERO 2020

ESTADO REFORMADO	PLANO	ER3
PLANTA PRIMERA	ESCALA:	1/50

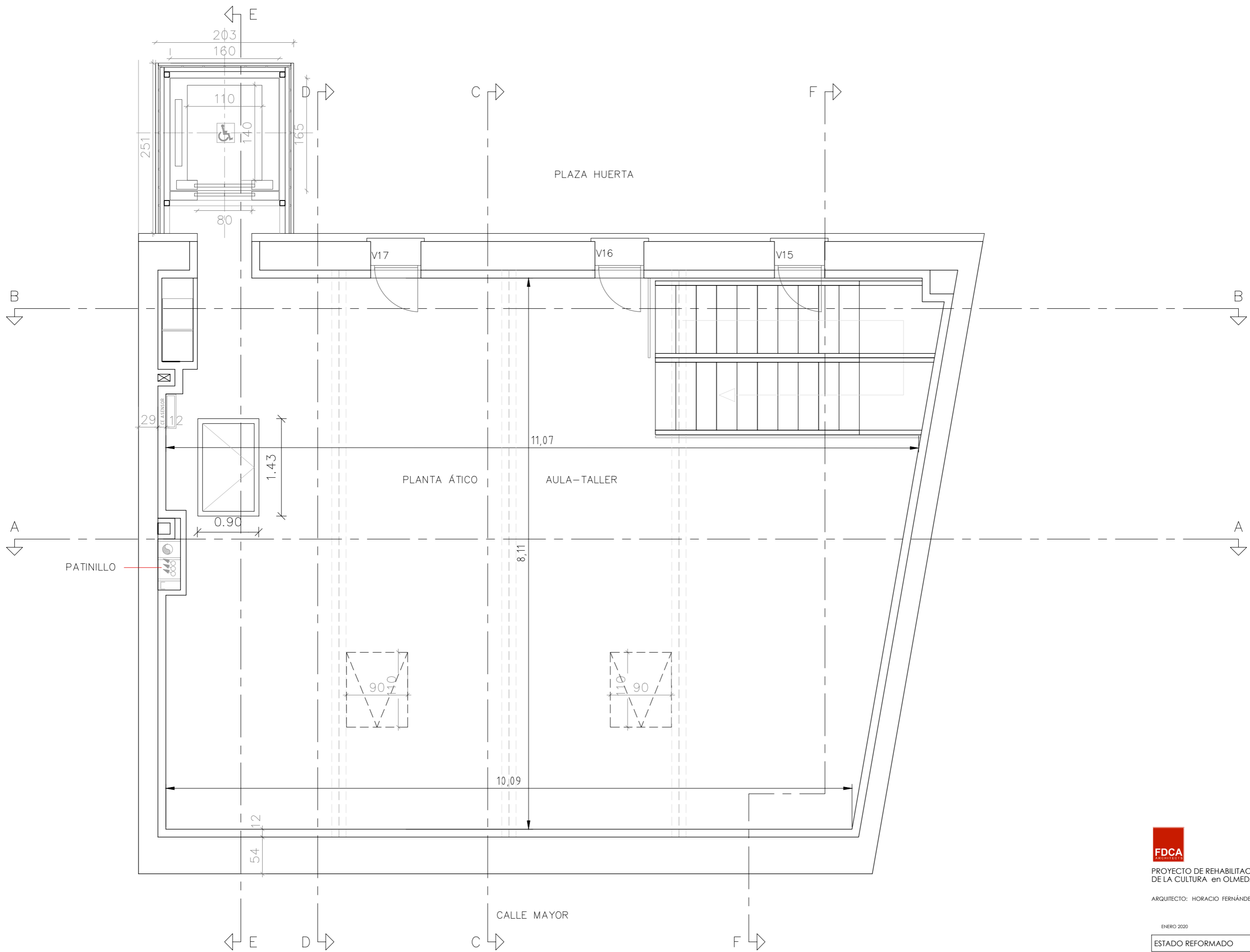

PROYECTO DE REHABILITACIÓN INTEGRAL DE LA CASA DE LA CULTURA en OLMEDA DE LAS FUENTES (MADRID)

ARQUITECTO: HORACIO FERNÁNDEZ DEL CASTILLO SÁINZ

ENERO 2020

ESTADO REFORMADO	PLANO	ER4
PLANTA ÁTICO	ESCALA:	1/50



PROYECTO DE REHABILITACIÓN INTEGRAL DE LA CASA DE LA CULTURA en OLMEDA DE LAS FUENTES (MADRID)

ARQUITECTO: HORACIO FERNÁNDEZ DEL CASTILLO SÁINZ

ENERO 2020

ESTADO REFORMADO	PLANO ER 12
ALZADO CALLE MAYOR	ESCALA: 1/50

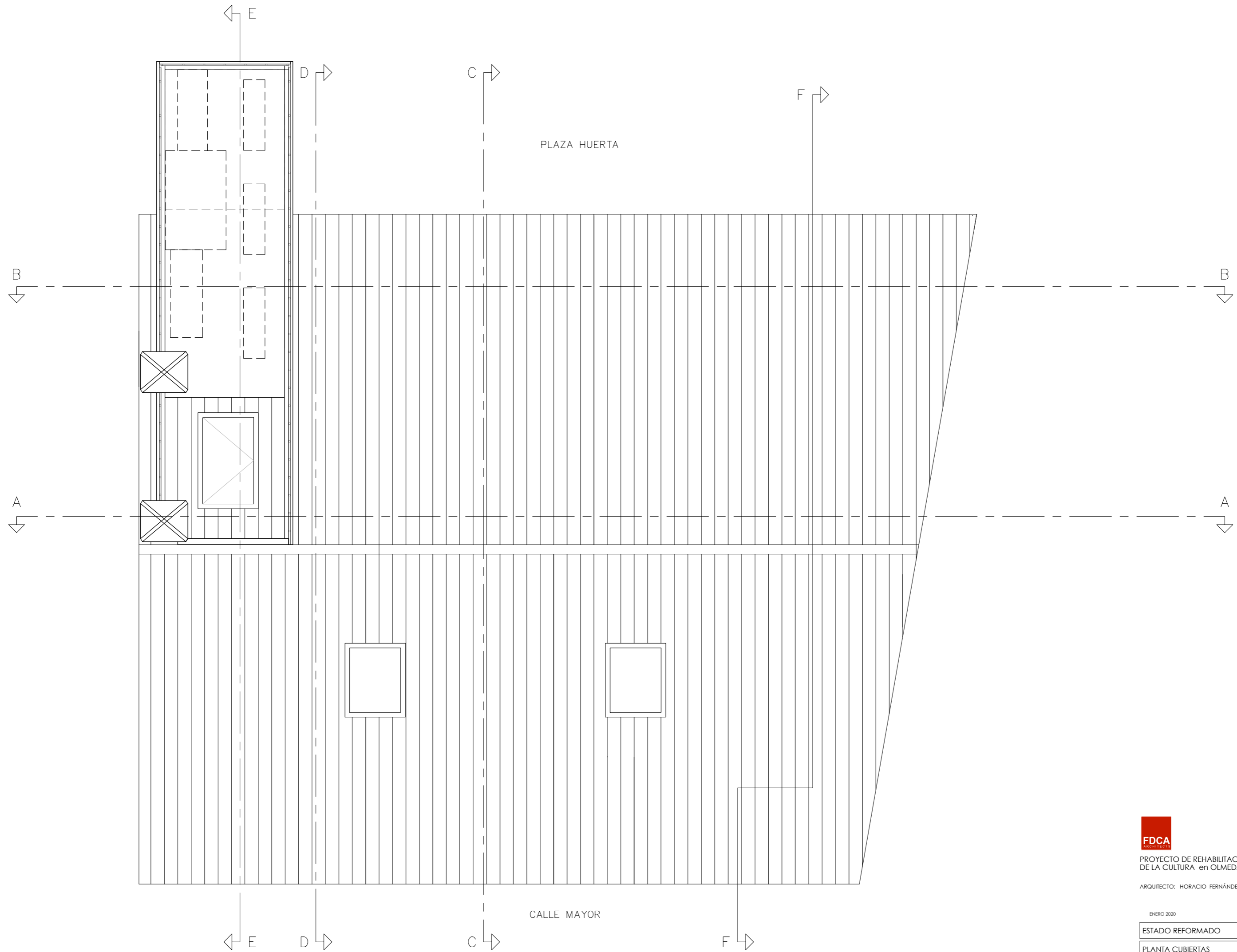

PROYECTO DE REHABILITACIÓN INTEGRAL DE LA CASA DE LA CULTURA en OLMEDA DE LAS FUENTES (MADRID)

ARQUITECTO: HORACIO FERNÁNDEZ DEL CASTILLO SÁINZ

ENERO 2020

ESTADO REFORMADO	PLANO	ER5
PLANTA CUBIERTAS	ESCALA:	1/50

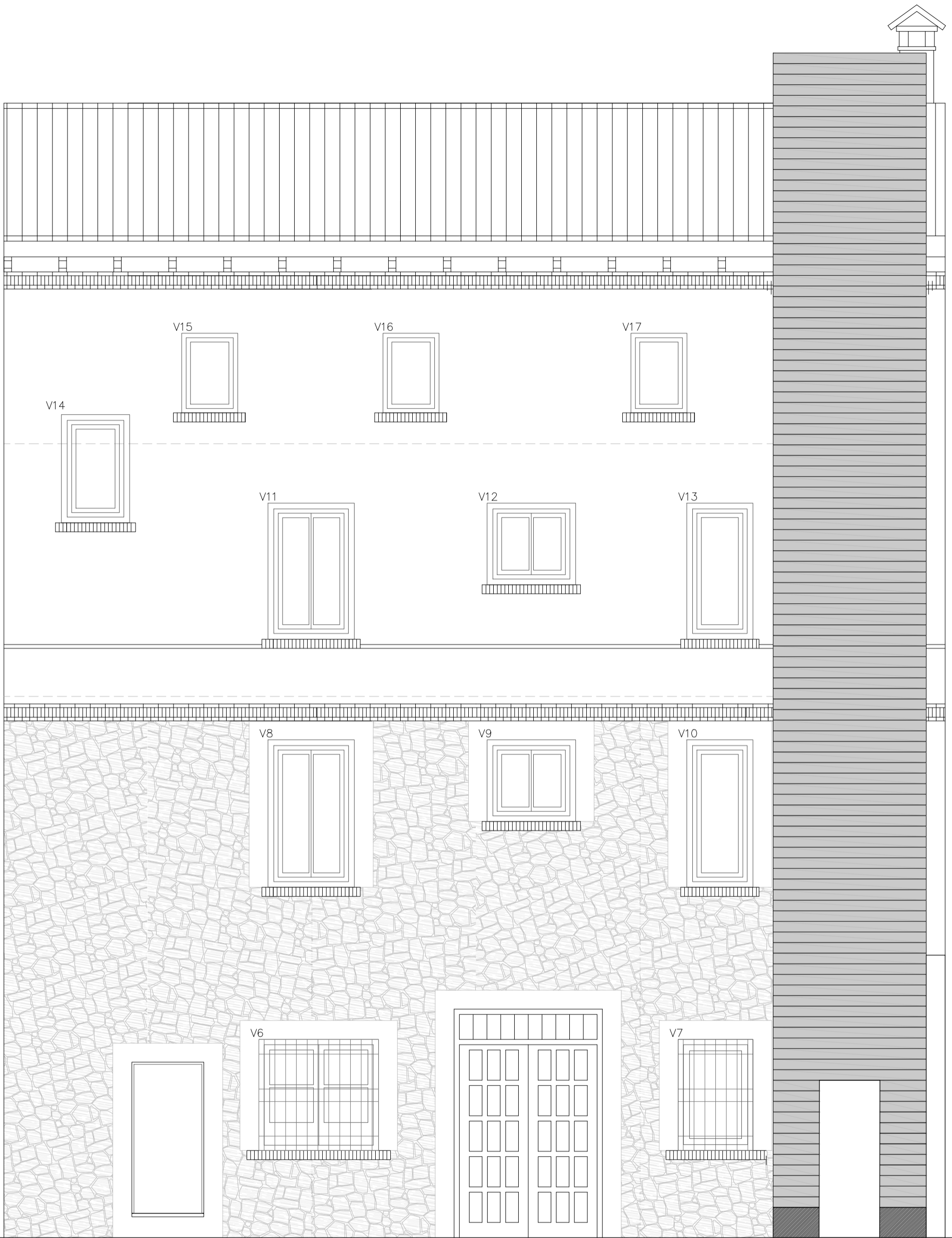

PROYECTO DE REHABILITACIÓN INTEGRAL DE LA CASA DE LA CULTURA en OLMEDA DE LAS FUENTES (MADRID)

ARQUITECTO: HORACIO FERNÁNDEZ DEL CASTILLO SÁINZ

ENERO 2020

ESTADO REFORMADO	PLANO ER 11
ALZADO PLAZA HUERTA	ESCALA: 1/50